

VEEDER-ROOT

Система мониторинга информации Inform

Введение

- Система мониторинга Inform – это система передачи, сбора и обработки информации, позволяющая наиболее эффективно использовать возможности консолей Veeder Root TLS.
- Посредством модемной связи, система Inform позволяет производить автоматический сбор и архивацию данных, а также отображать на дисплее данные о состоянии и запасах топлива в резервуарах АЗС, состояние сигналов тревоги с АЗС

Как система Inform позволяет оптимизировать процесс сбора и обработки информации о топливе в сети АЗС

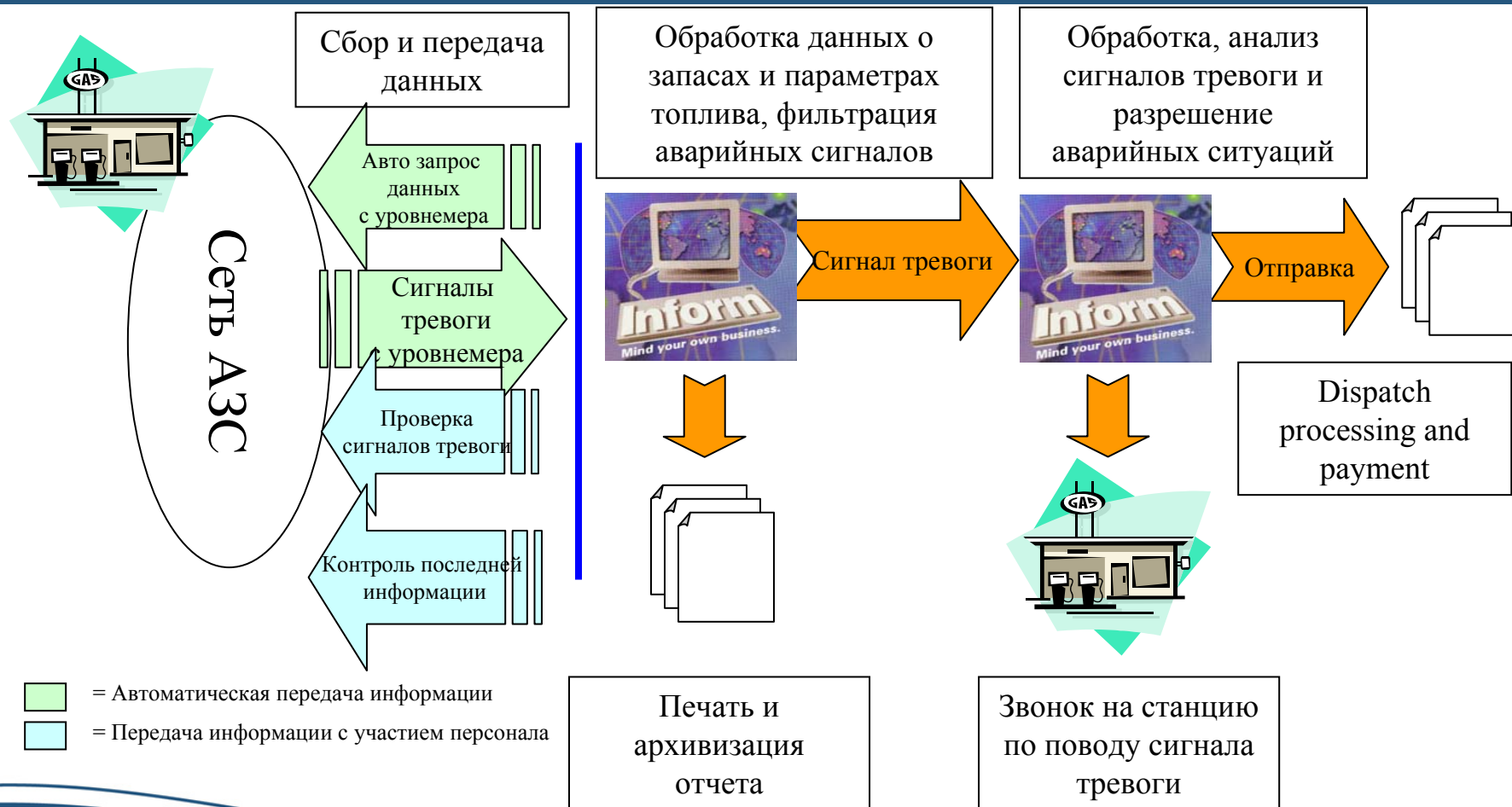

Главное диалоговое окно системы Inform

Цвета кодировка сигналов тревоги, поступающих от АЗС, позволяет определить состояние сети АЗС с одного взгляда:

- Зеленый = ОК
- Желтый = Предупреждение
- Красный = Проблема

Связь со станцией осуществляется путем двойного щелчка кнопкой мыши на наименовании АЗС

Система Inform – информация в реальном времени

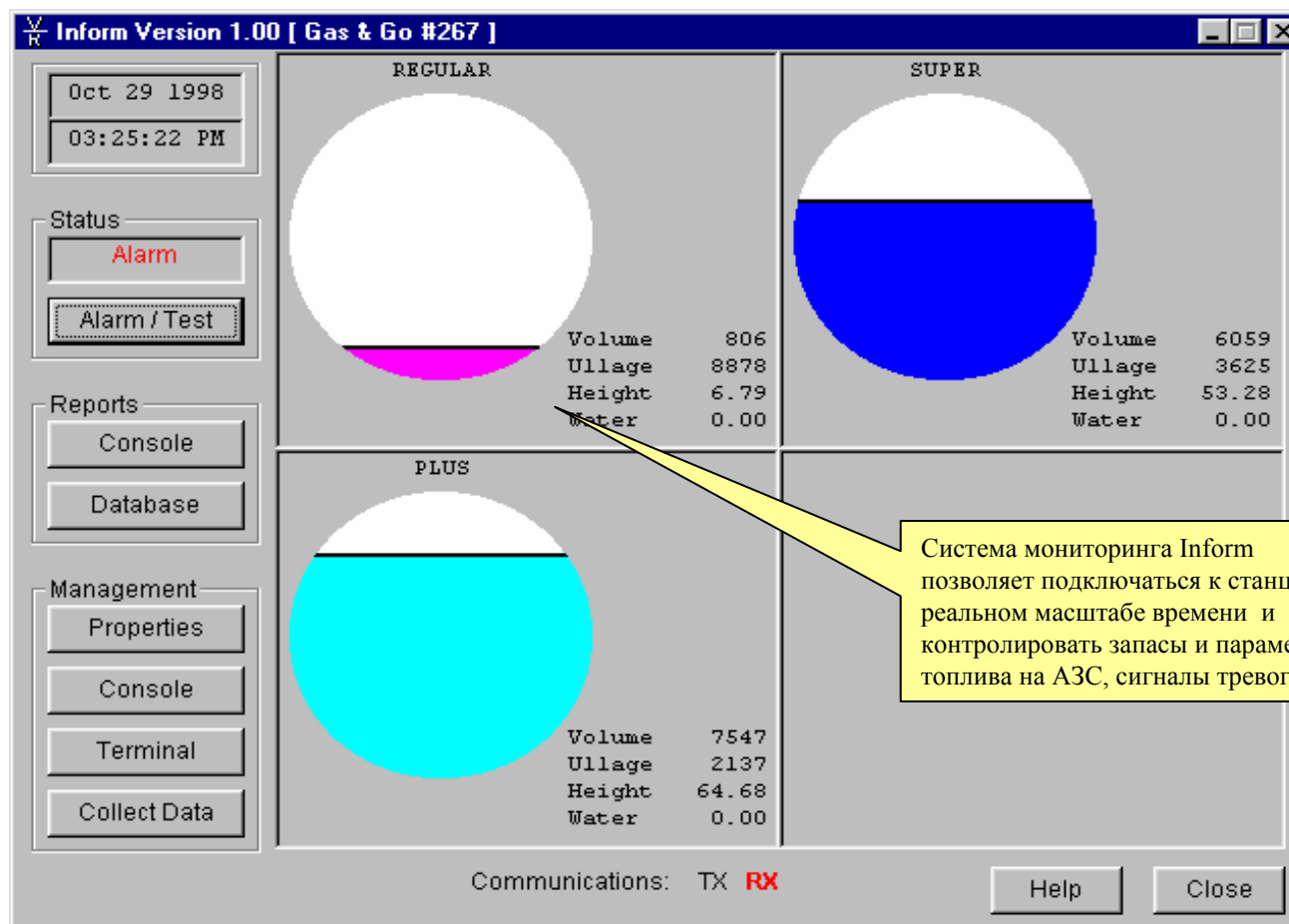

Система мониторинга Inform позволяет подключаться к станции в реальном масштабе времени и контролировать запасы и параметры топлива на АЗС, сигналы тревоги

Система Inform – проверка работы системы реальном масштабе времени

Дистанционная проверка работы системы с рабочего места в центральном офисе

Опции автоматического запроса и сбора информации

Система Inform может быть запрограммирована для сбора информации в определенные интервалы времени, установленные оператором

Полученная информация может быть отправлена в базу данных и/либо переведена в текстовый формат.

Выберите тип данных.

Выберите интервалы времени.

Система Inform – гибкое формирование отчета

Отчеты могут быть сформированы из базы данных по запросу на любую дату или за определенный период времени
Отчеты могут формироваться как для отдельных АЗС, так и для всей сети станций.

Inform отчеты

INFORM TANK TEST REPORT

Site: Gas and Go # 156

| DATE | TIME | NUMBER |
|---------|------------|--------|
| 1/2/98 | 9:47:00PM | 2 |
| 1/3/98 | 9:55:00PM | 1 |
| 2/1/98 | 10:03:00PM | 1 |
| 2/2/98 | 9:52:00PM | 2 |
| 3/2/98 | 9:51:00PM | 1 |
| 3/4/98 | 9:33:00PM | 2 |
| 4/2/98 | 9:11:00PM | 1 |
| 4/3/98 | 8:56:00PM | 2 |
| 5/1/98 | 8:55:00PM | 1 |
| 5/2/98 | 9:23:00PM | 2 |
| 5/10/98 | 10:41:00PM | 2 |
| 5/12/98 | 10:30:00PM | 3 |
| 5/12/98 | 11:23:00PM | 1 |
| 6/2/98 | 9:48:00PM | 1 |
| 6/3/98 | 10:06:00PM | 2 |
| 7/4/98 | 9:18:00PM | 1 |
| 7/5/98 | 9:29:00PM | 2 |
| 8/1/98 | 9:23:00PM | 2 |
| 8/2/98 | 10:23:00PM | 1 |
| 9/2/98 | 10:16:00PM | 2 |
| 9/3/98 | 10:16:00PM | 1 |

INFORM INVENTORY REPORT

Site: Gas and Go # 156

| DATE | TIME | TYPE | FUEL | | | |
|-------------------------------------|-----------|---------|--------|----------|--------|-------|
| | | | VOLUME | T.C. VOL | ULLAGE | |
| TANK 1 UNLEADED GASOLINE 97% | | | | | | |
| 3/23/98 | 7:17:00AM | Current | 2,549 | 2,525 | 7,15 | |
| 3/23/98 | 7:17:00AM | Current | 2,549 | 2,525 | 7,15 | |
| TANK 2 SUPER UNLEADED 97% | | | | | | |
| 3/23/98 | 7:17:00AM | Current | 1,944 | 1,926 | 7,75 | |
| 3/23/98 | 7:17:00AM | Current | 1,944 | 1,926 | 7,75 | |
| TANK 3 PREMIUM UNLEADED 97% | | | | | | |
| 3/23/98 | 7:17:00AM | Current | 2,173 | 2,152 | 7,527 | 25.88 |
| 3/23/98 | 7:17:00AM | Current | 2,173 | 2,152 | 7,527 | 25.88 |
| TANK 4 REGULAR GASOLINE 97% | | | | | | |
| 3/23/98 | 7:17:00AM | Current | 1,506 | 1,491 | 8,194 | 19.97 |
| 3/23/98 | 7:17:00AM | Current | 1,506 | 1,491 | 8,194 | 19.97 |
| TANK 5 DIESEL 97% | | | | | | |
| 3/23/98 | 7:17:00AM | Current | 1,722 | 1,709 | 7,978 | 21.94 |
| 3/23/98 | 7:17:00AM | Current | 1,722 | 1,709 | 7,978 | 21.94 |
| TANK 6 KEROSENE 97% | | | | | | |

Отчеты можно просматривать на экране, распечатывать, а также экспортировать в различные форматы данных, включая Excel, Lotus и HTML

Возможности и преимущества системы мониторинга Inform

- Удобна и проста в использовании
 - Оперативный поиск АЗС в базе данных
 - Быстрое определение состояния АЗС
 - Удобная и быстрая связь со станцией
 - Гибкое формирование отчетов
- Возможность получать отчеты об авариях по факсу
 - Управление рисками в реальном времени!
- Прямая связь со станцией с целью диагностики состояния АЗС, запасов топлива
 - Уменьшает количество посещений АЗС персоналом центрального офиса
 - Уменьшает износ и простои оборудования

Технические требования

- **IBM Компьютер:**
 - 486 DX, 66 МГц минимум, Pentium 100 либо последующие модели
 - 16 Mb RAM
 - Операционная система Windows 95/98 or NT 4.0
 - Жесткий диск 50 Mb
 - CD-ROM 6x
 - Дополнительный последовательный порт для прямого подключения консоли
 - Стандартный модем

- **TLS 2, TLS-300/350 плюс /350R с:**
 - RS-232 модуль с внешним модемом или
 - модем консолей TLS-350/-350R

Потребители системы Inform V1.0

- Автоматические автозаправочные станции самообслуживания
- Автозаправочные станции, оснащенные современным технологическим оборудованием и кассовыми терминалами
- 1 копия системы Inform рассчитана на работу от 1 до 150 станций

